

令和7年度  
愛知学院大学歯学部附属病院

歯科医師臨床研修医募集要項



AGUD Residency Program 2025



# プログラムと募集人員

AGUD Residency Program 2025

## 研修期間

2025年4月～2026年3月

## 研修日

**月曜日～金曜**      **土/日/祝 休み\***

(\* 愛知学院大学での研修の場合)

## 2パターンのプログラム

- ・ **プログラム A (単独型) : 60名**
- ・ **プログラム B (複合型) : 65名**



# プログラム A

## 【特色】

1年間、管理型研修施設（本学）で研修を行う総合診療プログラム

## 研修内容

- 総合診療研修：3F 総合診療部にて研修
  - ☞ 歯科診療（術者・介補）、初診当番、急患当番、伝達当番
  
- 画像診断研修：放射線科にてX線画像診断の研修
  
- 口腔外科研修：口腔外科にて全身管理等の研修
  
- **専門研修**：ひと月に1週間、**選択した専門診療部**にて研修
  - ☞ 12ヶ月間で12回（12週間）の研修
  - ☞ **最大12科**の専門診療部での研修が可能！

# プログラム B

## 【 特色 】

管理型研修施設（本学）で 前期または後期に7ヶ月間、  
協力型研修施設で5ヶ月間研修を行う総合診療プログラム

## 研修内容

- 総合診療研修：3F 総合診療部にて研修
  - ☞ 歯科診療（術者・介補）、初診当番、急患当番、伝達当番
  
- 画像診断研修：放射線科にてX線画像診断の研修
  
- 口腔外科研修：口腔外科にて全身管理等の研修
  
- **専門研修**：ひと月に1週間、**選択した専門診療部**にて研修
  - ☞ 7ヶ月間で7回（7週間）の研修
  - ☞ **最大7科**の専門診療部での研修が可能！！

## 研修歯科医

- [令和6年度研修歯科医募集（2次募集）について（※3/2 面接試験日時を追加しました）](#)
- [令和6年度 協力型（1）臨床研修施設一覧](#)
- [令和6年度 研修歯科医募集について](#)
- [令和6年度 愛知学院大学歯学部附属病院研修歯科医 説明会・見学会](#)
- [令和6年度 愛知学院大学歯科医師臨床研修プログラムの概要（PDF）](#)
- [令和6年度 研修歯科医 研修プログラム（PDF）](#)
- [本学臨床研修における専門診療部研修の詳細](#)
- [歯科医師臨床研修指導歯科医講習会のご案内](#)
- [協力型臨床研修施設申請について](#)



歯科医療支援  
寄付金のお問い合わせ



採用情報



研修歯科医

本院受診の皆様へのお知らせ

[臨床研修医 | 愛知学院大学歯学部附属病院 \(aichi-gakuin.ac.jp\)](http://aichi-gakuin.ac.jp)

## 本学臨床研修における専門診療部研修の詳細

＞ 保存修復学

＞ 歯内治療学

＞ 歯周病学

＞ 有床義歯学

＞ 高齢者・在宅歯科医療学

＞ 冠橋義歯・口腔インプラント学

＞ 口腔内科・口腔病態制御学

＞ 口腔顎顔面外科学

＞ 口腔先天異常学

＞ 歯科矯正学

＞ 小児歯科学

＞ 歯科放射線学

＞ 口腔衛生学

＞ 麻酔学



本院受診の皆様へのお知らせ

[本学臨床研修における専門診療部研修の詳細 | 愛知学院大学歯学部附属病院 \(aichi-gakuin.ac.jp\)](http://aichi-gakuin.ac.jp)

# 専門診療部研修

専門診療研修

## 歯科矯正学講座

治療方針はどのように決めているの？

子供の治療の開始時期は？

ブラケット装着や結紮のポイントは？

5日間の研修で  
一緒に矯正治療を  
学びましょう！

どのような装置が効果的？  
装置の調整の仕方は？

矯正科の先生は  
どんな生活をしているの？

当講座は、学会認定の指導医・臨床指導医・認定医の先生が多く在籍し、レベルの高い矯正治療を学ぶことができる医局です。

矯正治療は独学で学ぶことが難しい分野ですので、この機会をぜひ利用してもらえたら有効と思います！

学生の時にはなかなか触れることのできなかった臨床の治療にも参加してもらいながら、知識や技術を習得してもらえそうなプログラムも考えていますので、ぜひご参加ください！

### 研修内容

- \* 研修人数 2～3名 毎月程度 (参加人数によって、変更あり)
- \* 研修場所 歯科矯正学講座医局、治療室、技工室
- \* 担当指導医者名 講師 高橋 美文 他

研修内容に希望がある場合は教えてください★

気軽に相談してくださいね！  
たくさんの参加をお待ちしています！



## 2024年度 保存修復学講座 専門科研修

### 研修内容

- 模型実習・ 2級コンポジットレジン修復  
3、4級コンポジットレジン修復  
その他希望を考慮します。  
(昨年度 インレー形成(セラミックスとメタルの違い)、ダイレクトベニア修復など)

- 診療見学(希望者)  
【保存修復治療全般】コンポジットレジン修復,メタルインレー修復  
CAD/CAMインレー修復など  
【審美歯科】 漂白, ラミネートベニア修復など

受け入れ人数 5名程度

時間 9:00~12:00  
13:00~16:00

日時 未定(2ヶ月に1度の開催予定)

### 担当指導者

辻本暁正 友田篤臣 岸本崇史 佐久間恵子  
小田切ゆかり 前迫真由美 山田三良 長塚 由香  
岩脇李可 大鹿水由季 長谷川 彩



多くの先生方の  
参加待っています!!



令和7年度新入医局員(大学院生、専攻生)  
大歓迎!!

詳しくは岸本まで

## 歯内治療科診療部

マイクロスコープ

Ni-Tiファイル

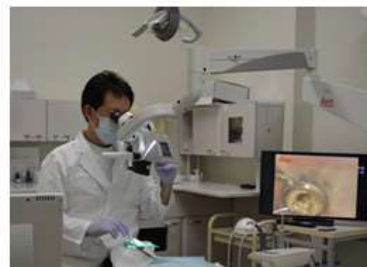

研修場所 : 5階歯内治療科診療室

実施内容 : 歯内治療科専門診療部および顕微鏡歯科見学介補  
その他マイクロスコープを使用した根管治療  
その他、Ni-Tiファイルや破折ファイル除去など(詳細未定)  
(必要器材は貸与)  
希望があれば出来るだけ対応します



← 昨年度の研修の様子



# 総合診療部における歯科治療



AGUD Residency Program 2025



AGUD Residency Program 2025



AGUD Residency Program 2025



AGUD Residency Program 2025



AGUD Residency Program 2025

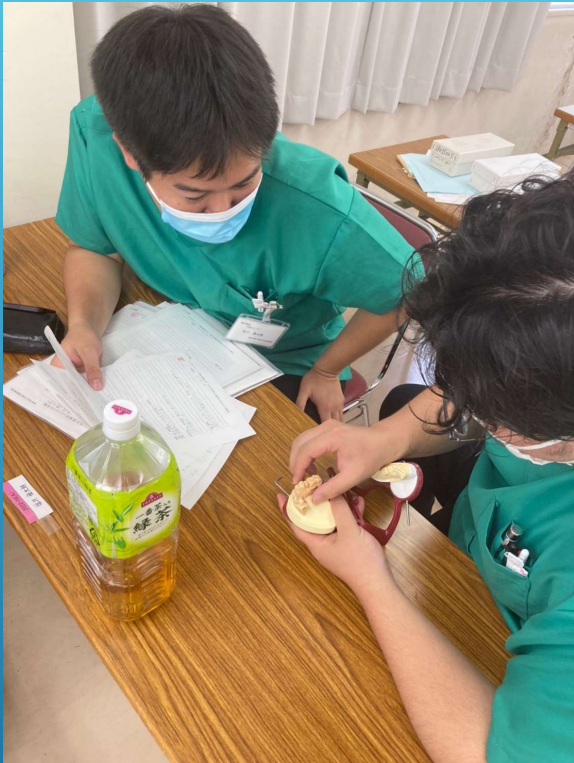

AGUD Residency Program 2025



AGUD Residency Program 2025