

令和6年度
愛知学院大学歯学部附属病院

歯科医師臨床研修医募集要項



AGUD Residency Program 2024



AICHI GAKUIN
UNIVERSITY

プログラムと募集人員

AGUD Residency Program 2022

研修期間

2024年4月～2025年3月

研修日

月曜日～金曜 **土/日/祝 休み***

(* 愛知学院大学での研修の場合)

2パターンのプログラム

- ・ **プログラム A (単独型) : 65名**
- ・ **プログラム B (複合型) : 75名**



プログラム A

【 特色 】

1年間、管理型研修施設（本学）で研修を行う総合診療プログラム

研修内容

- 総合診療研修：3F 総合診療部にて研修
 - ☞ 歯科診療（術者・介補）、初診当番、急患当番、伝達当番
- 画像診断研修：放射線科にてX線画像診断の研修
- 口腔外科研修：口腔外科にて全身管理等の研修
- **専門研修**：ひと月に1週間、選択した専門診療部にて研修
 - ☞ 12ヶ月間で12回（12週間）の研修
 - ☞ **最大12科**の専門診療部での研修が可能！

プログラム B

【 特色 】

管理型研修施設（本学）で 前期または後期に7ヶ月間、
協力型研修施設で5ヶ月間研修を行う総合診療プログラム

研修内容

- 総合診療研修：3F 総合診療部にて研修
 - ☞ 歯科診療（術者・介補）、初診当番、急患当番、伝達当番

- 画像診断研修：放射線科にてX線画像診断の研修

- 口腔外科研修：口腔外科にて全身管理等の研修

- **専門研修**：ひと月に1週間、選択した専門診療部にて研修
 - ☞ 7ヶ月間で7回（7週間）の研修
 - ☞ 最大7科の専門診療部での研修が可能！！

総合診療部における歯科治療



AGUD Residency Program 2023



AGUD Residency Program 2023



AGUD Residency Program 2023



AGUD Residency Program 2023

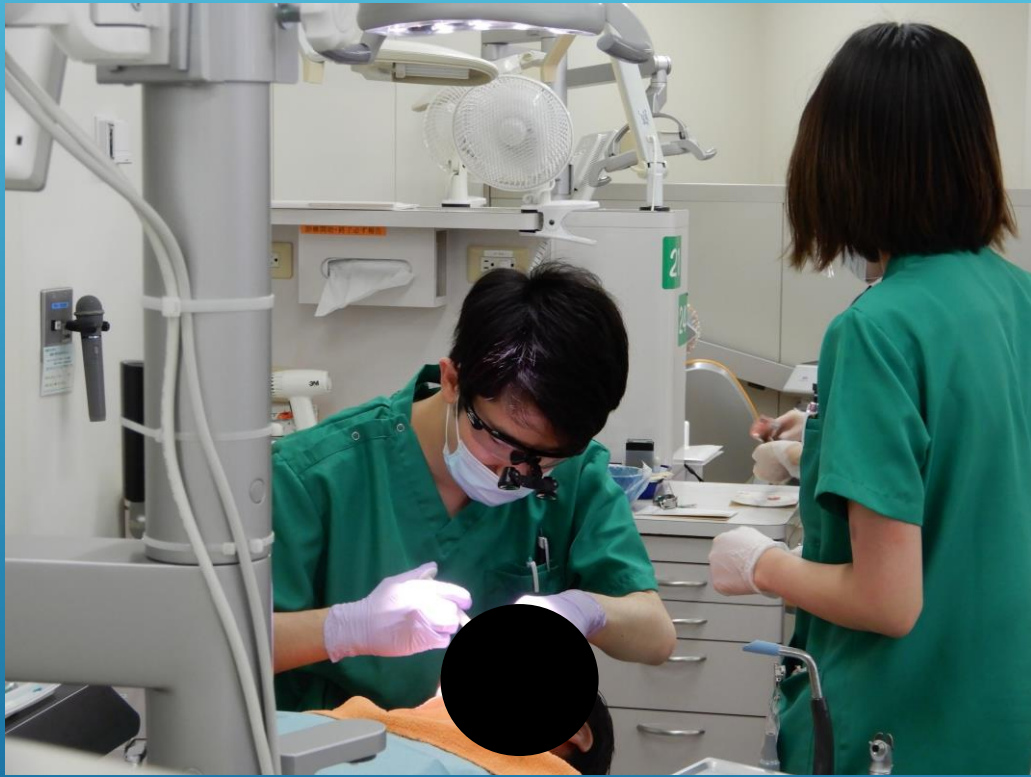

AGUD Residency Program 2023

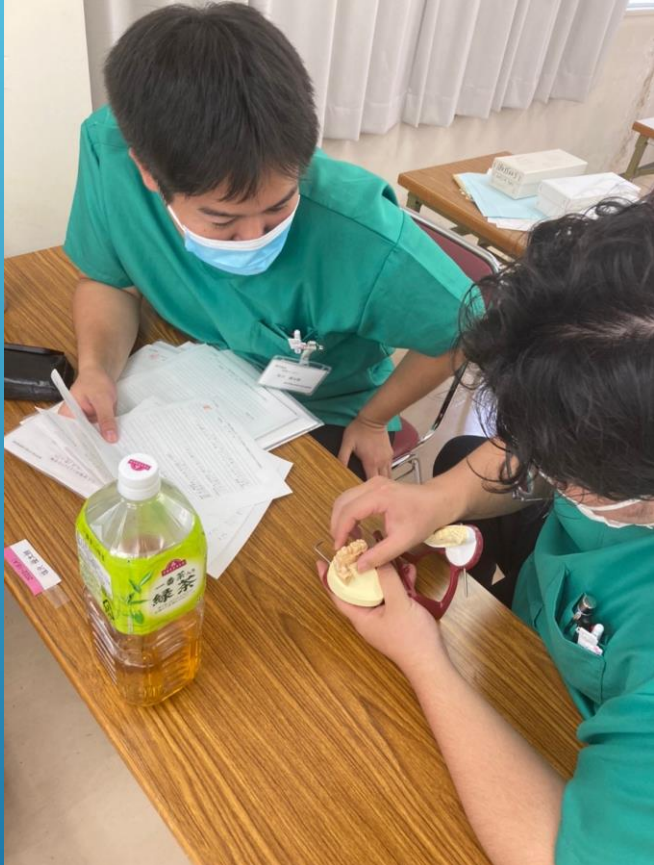

AGUD Residency Program 2023